

GUÍA MÉDICA

Huelva

La Cariñoterapia a tu servicio



ÍNDICE

1. Información y Ayuda	3
2. ¿Cómo ir al médico con Aegon?	4
3. Cuadro Médico	5
ANDALUCÍA	
• Huelva	5





1 INFORMACIÓN Y AYUDA

En esta guía encontrarás los **centros y especialistas a los que tienes acceso a través de tu Seguro de Salud.**



SERVICIO TELEFÓNICO DE ASISTENCIA MÉDICA

91 563 20 00

24
HORAS

Allí, un equipo de profesionales **resolverá cualquier cuestión que tengas sobre enfermedades, síntomas o dudas sobre tu Seguro de Salud Aegon.**

**RECUERDA QUE PUEDES CONSULTAR EL CUADRO MÉDICO SIEMPRE
ACTUALIZADO EN NUESTRA PÁGINA WEB www.aegon.es
O REGISTRÁNDOTE EN clientes.aegon.es**



La información contenida en esta Guía Médica queda supeditada a las coberturas contratadas que **puedes consultar en las Condiciones Particulares y Generales de tu póliza y según el cuadro médico contratado.**

Queremos informarte de que **los datos de los médicos y centros incluidos en esta Guía pueden sufrir modificaciones a lo largo del tiempo y que dispones de tu cuadro médico siempre actualizado en tu área privada de cliente entrando en clientes.aegon.es o en la App Mi Aegon disponible para iOS y Android.**



2 ¿CÓMO IR AL MÉDICO CON AEGON?

1 ¿Sabes cómo ir al médico con Aegon?

1 ¿A qué médico voy?

Busca el médico más cercano en:

Nuestra Web
www.aegon.es

El Área Privada de Cliente
clientes.aegon.es

Llamando al
91 563 20 00
900 159 000

Con nuestra app
Mi Aegon

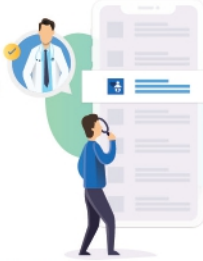

2 ¿Cuándo me viene mejor ir?

Llama al centro médico que mejor se adapte a ti y pide cita.

3 ¡Voy al médico!

Recuerda que necesitas llevar tu tarjeta de Aegon y tu DNI.



¿Tu médico te pide una prueba?

Es posible que necesites una autorización, número que te facilitaremos desde Aegon y deberás entregar al centro médico donde te vayas a realizar la prueba o intervención.

4 ¿Cómo puedo pedir una autorización?

Enviando un e-mail a
autorizaciones@aegon.es

En el Área Privada de Cliente
clientes.aegon.es

Llamando al teléfono
91 563 20 00 - 900 159 000

Con nuestra app
Mi Aegon

A través de WhatsApp
680 196 369

INCL. IFA. ENVIOS GRATUITOS

5 ¿Qué datos necesito?

01234 Número de volante

15 Fecha de la prueba

Nombre de la prueba

Centro que te pide la prueba

Centro donde te realizarás la prueba

Informe médico

Pide un informe médico antes de salir de la consulta, es posible que lo necesitemos para autorizar algunas pruebas o intervenciones médicas.

6 ¿Qué puede ocurrir?

Que tu prueba **no requiera autorización** y puedas ir al médico directamente con tu tarjeta y volante.



Que tu prueba **requiera autorización**. Es posible que te pidamos un informe médico y te indicaremos si tu prueba está aprobada o no.



Si no tuviéramos el centro o el médico al que quieres ir en nuestro cuadro, te daremos las alternativas que mejor se adapten a ti.



¿Qué es un informe médico?

El informe médico es un documento expedido por tu doctor con el objetivo de dejar constancia de tu estado de salud.

En el informe se indica el motivo por el que vas a consulta, la fecha en la que empezó tu dolencia, el tratamiento que tomas o que te prescriben y si necesitas hacerte alguna prueba médica antes de tu diagnóstico.

7 Voy a hacerme la prueba o intervención con mi tarjeta, volante y autorización.

¿Qué puedes hacer en caso de urgencia médica?

Contactar con nuestro servicio de Asesoramiento Médico de Urgencias 24h.

91 563 20 00 - 900 159 000

A través de este servicio telefónico un médico valorará tus síntomas y determinará la mejor forma de actuar, pudiendo darse unos de los siguientes casos:



Marcar las pautas para tu recuperación



Enviar un médico a tu domicilio



Derivarte a un centro médico de urgencias



Gestionar tu traslado en ambulancia

3

Acudir a un centro médico de urgencias incluido dentro de tu cuadro médico:

Recuerda **llevar tu tarjeta sanitaria y tu DNI**; el centro médico te los solicitará para poder atenderte.



Asistencia en el extranjero:

Para saber qué pasos seguir y a qué centro médico dirigirte en caso de urgencia médica fuera de España, solo tienes que llamar al teléfono:

+34 917 221 777

Tienes hasta **15.000 € anuales** por asegurado con esta cobertura.

Descarga tu certificado de viaje en "Para mis viajes" dentro de tu Área Privada.



4



3 CUADRO MÉDICO

ANDALUCÍA HUELVA

CUADRO MÉDICO PROVINCIAL

21

ALERGIA INFANTIL

INSTITUTO ANDALUZ DE PEDIATRIA (210074)

INSTITUTO ANDALUZ DE PEDIATRIA

CL PUNTA UMBRIA 8 C.P: 21002

959242100

ALERGOLOGIA

DRA. VALVERDE VAZQUEZ, LUCIA (210070)

DRA. VALVERDE VAZQUEZ, LUCIA

CL PUNTA UMBRIA 8 C.P: 21002

959242100

DRA. VALVERDE VAZQUEZ, LUCIA (210074)

DRA. VALVERDE VAZQUEZ, LUCIA

CL PUNTA UMBRIA 8 C.P: 21002

959242100

HOSPITAL QUIRONSAUD HUELVA (410349)

HOSPITAL QUIRONSAUD HUELVA

CL PUNTA UMBRIA 8 C.P: 21002

959242100

HOSPITAL QUIRONSAUD HUELVA (210070)

HOSPITAL QUIRONSAUD HUELVA

CL PUNTA UMBRIA 8 C.P: 21002

959242100

INSTITUTO ANDALUZ DE PEDIATRIA (210074)

INSTITUTO ANDALUZ DE PEDIATRIA

CL PUNTA UMBRIA 8 C.P: 21002

959242100

INSTITUTO ANDALUZ DE PEDIATRIA (410349)

INSTITUTO ANDALUZ DE PEDIATRIA

PZ IVANNE CAZENAVE 1 C.P: 21004

954610022

ANALISIS CLINICOS

HOSPITAL QUIRONSAUD HUELVA (410349)

HOSPITAL QUIRONSAUD HUELVA

CL PUNTA UMBRIA 8 C.P: 21002

959242100

HOSPITAL QUIRONSAUD HUELVA (210070)

HOSPITAL QUIRONSAUD HUELVA

CL PUNTA UMBRIA 8 C.P: 21002

959242100

INSTITUTO ANDALUZ DE PEDIATRIA (410349)

INSTITUTO ANDALUZ DE PEDIATRIA

PZ IVANNE CAZENAVE 1 C.P: 21004

954610022

LABORATORIO ECHEVARNE (210069)

LABORATORIO ECHEVARNE

AV ESCULTORA MISS WHITNEY 7 C.P: 21003

900909110

ANGIOLOGIA Y CIRUGIA VASCULAR

DR. BETTONI, MASSIMO (210060)
DR. BETTONI, MASSIMO
AV MARTIN ALONSO PINZON 15 C.P: 21003
959354151

DRA. PERALTA, MARY TRINI (210070)
DRA. PERALTA, MARY TRINI
CL PUNTA UMBRIA 8 C.P: 21002
959242100

HOSPITAL QUIRONSAUD HUELVA (210070)
HOSPITAL QUIRONSAUD HUELVA
CL PUNTA UMBRIA 8 C.P: 21002
959242100

APARATO DIGESTIVO PEDIATRICO

INSTITUTO ANDALUZ DE PEDIATRIA (210074)
INSTITUTO ANDALUZ DE PEDIATRIA
CL PUNTA UMBRIA 8 C.P: 21002
959242100

APARATO DIGESTIVO. PROCTOLOGIA

DR. AVILA ALEGRIA, JUAN CARLOS (210073)
DR. AVILA ALEGRIA, JUAN CARLOS
PS DE LOS NARANJOS 1 C.P: 21004
959544000

DR. CORREIA, ANTONIO (210070)
DR. CORREIA, ANTONIO
CL PUNTA UMBRIA 8 C.P: 21002
959242100

DR. GALLARDO JIMENEZ, ANTONIO (210073)
DR. GALLARDO JIMENEZ, ANTONIO
PS DE LOS NARANJOS 1 C.P: 21004
959544000

DR. GONZALEZ RUBIO, ROBERTO ADOLFO (210070)
DR. GONZALEZ RUBIO, ROBERTO ADOLFO
CL PUNTA UMBRIA 8 C.P: 21002
959242100

DR. MENDEZ SANGIL, FERNANDO (210073)
DR. MENDEZ SANGIL, FERNANDO
PS DE LOS NARANJOS 1 C.P: 21004
959544000

DR. PALLARES MANRIQUE, HECTOR (210073)
DR. PALLARES MANRIQUE, HECTOR
PS DE LOS NARANJOS 1 C.P: 21004
959544000

DR. RAMOS LORA, MANUEL (210070)
DR. RAMOS LORA, MANUEL
CL PUNTA UMBRIA 8 C.P: 21002
959242100

DR. REINA SOLANO, JOSE FRANCISCO (210070)
DR. REINA SOLANO, JOSE FRANCISCO
CL PUNTA UMBRIA 8 C.P: 21002
959242100

DR. VAZQUEZ MORON, JUAN MARIA (210070)
DR. VAZQUEZ MORON, JUAN MARIA
CL PUNTA UMBRIA 8 C.P: 21002
959242100

HOSPITAL HLA LOS NARANJOS (210073)
HOSPITAL HLA LOS NARANJOS
PS DE LOS NARANJOS 1 C.P: 21004
959544000

HOSPITAL QUIRONSAUD HUELVA (410349)
HOSPITAL QUIRONSAUD HUELVA
CL PUNTA UMBRIA 8 C.P: 21002
959242100

HOSPITAL QUIRONSAUD HUELVA (210070)
HOSPITAL QUIRONSAUD HUELVA
CL PUNTA UMBRIA 8 C.P: 21002
959242100

INSTITUTO ANDALUZ DE PEDIATRIA (410349)
INSTITUTO ANDALUZ DE PEDIATRIA
PZ IVANNE CAZENAVE 1 C.P: 21004
954610022

CLINICA DEL CARMEN (210029)
CLINICA DEL CARMEN
 AV ITALIA 22 LO C.P: 21001
 959542018

HOSPITAL QUIRONSAUD HUELVA (410349)
HOSPITAL QUIRONSAUD HUELVA
 CL PUNTA UMBRIA 8 C.P: 21002
 959242100

INSTITUTO ANDALUZ DE PEDIATRIA (210074)
INSTITUTO ANDALUZ DE PEDIATRIA
 CL PUNTA UMBRIA 8 C.P: 21002
 959242100

LOS ANGELES DE LA SALUD (210064)
LOS ANGELES DE LA SALUD
 AV JOSE FARIÑA 6 C.P: 21006
 959230744

SRA. ALJAMA NOGUERA, SONIA (210064)
SRA. ALJAMA NOGUERA, SONIA
 AV JOSE FARIÑA 6 C.P: 21006
 959230744

SRA. MORO ABASCAL, AMAYA (210029)
SRA. MORO ABASCAL, AMAYA
 AV ITALIA 22 LO C.P: 21001
 959542018

HOSPITAL HLA LOS NARANJOS (210073)
HOSPITAL HLA LOS NARANJOS
 PS DE LOS NARANJOS 1 C.P: 21004
 959544000

HOSPITAL QUIRONSAUD HUELVA (210070)
HOSPITAL QUIRONSAUD HUELVA
 CL PUNTA UMBRIA 8 C.P: 21002
 959242100

INSTITUTO ANDALUZ DE PEDIATRIA (410349)
INSTITUTO ANDALUZ DE PEDIATRIA
 PZ IVANNE CAZENAVE 1 C.P: 21004
 954610022

LOS ANGELES DE LA SALUD (210235)
LOS ANGELES DE LA SALUD
 CL JOSE FARIÑAS 6 C.P: 21006
 959230744

SRA. CANTILLO, MARIA (210029)
SRA. CANTILLO, MARIA
 AV ITALIA 22 LO C.P: 21001
 959542018

CARDIOLOGIA

C.M.INTERGRALCLINIC (210012)
C.M.INTERGRALCLINIC
 PZ DE LAS MONJAS 2 BJ C.P: 21001
 959540820

DR. BAZNER DOMINGUEZ, CARLOS JOSE (210070)
DR. BAZNER DOMINGUEZ, CARLOS JOSE
 CL PUNTA UMBRIA 8 C.P: 21002
 959242100

DR. GOMEZ MENCHERO, ANTONIO ENRIQUE (210070)
DR. GOMEZ MENCHERO, ANTONIO ENRIQUE
 CL PUNTA UMBRIA 8 C.P: 21002
 959242100

DR. MOTERO CARRASCO, JUAN (210073)
DR. MOTERO CARRASCO, JUAN
 PS DE LOS NARANJOS 1 C.P: 21004
 959544000

CLINICA 3 J (210053)
CLINICA 3 J
 CL GRAN VIA 15 C.P: 21003
 959260994

DR. FERNANDEZ GOMEZ, JUAN MANUEL (210070)
DR. FERNANDEZ GOMEZ, JUAN MANUEL
 CL PUNTA UMBRIA 8 C.P: 21002
 959242100

DR. LOPEZ AGUILAR, JOSE RAUL (210070)
DR. LOPEZ AGUILAR, JOSE RAUL
 CL PUNTA UMBRIA 8 C.P: 21002
 959242100

DR. ROMERO GARRIDO, RAFAEL FERNANDO (210070)
DR. ROMERO GARRIDO, RAFAEL FERNANDO
 CL PUNTA UMBRIA 8 C.P: 21002
 959242100

CARDIOLOGIA

DRA. IZAGA TORRALBA, ELENA (210070)

DRA. IZAGA TORRALBA, ELENA
CL PUNTA UMBRIA 8 C.P: 21002
959242100

HOSPITAL HLA LOS NARANJOS (210073)

HOSPITAL HLA LOS NARANJOS
PS DE LOS NARANJOS 1 C.P: 21004
959544000

HOSPITAL QUIRONSAUD HUELVA (210070)

HOSPITAL QUIRONSAUD HUELVA
CL PUNTA UMBRIA 8 C.P: 21002
959242100

DRA. MAYA CARRASCO, ENRIQUETA (410317)

DRA. MAYA CARRASCO, ENRIQUETA
CL PUNTA UMBRIA 8 C.P: 21002
959242100

HOSPITAL QUIRONSAUD HUELVA (410349)

HOSPITAL QUIRONSAUD HUELVA
CL PUNTA UMBRIA 8 C.P: 21002
959242100

INSTITUTO ANDALUZ DE PEDIATRIA (410349)

INSTITUTO ANDALUZ DE PEDIATRIA
PZ IVANNE CAZENAVE 1 C.P: 21004
954610022

CIRUGIA GENERAL Y AP. DIGESTIVO

DR. BALONGO, RAFAEL (210070)

DR. BALONGO, RAFAEL
CL PUNTA UMBRIA 8 C.P: 21002
959242100

DR. CANDON VAZQUEZ, JUAN (210070)

DR. CANDON VAZQUEZ, JUAN
CL PUNTA UMBRIA 8 C.P: 21002
959242100

DR. DE LA ROSA BAEZ, JESUS ALBERTO (210073)

DR. DE LA ROSA BAEZ, JESUS ALBERTO
PS DE LOS NARANJOS 1 C.P: 21004
959544000

DR. MEDINA VELASCO, DIEGO (210073)

DR. MEDINA VELASCO, DIEGO
PS DE LOS NARANJOS 1 C.P: 21004
959544000

DR. RADA MORGADES, RICARDO (210070)

DR. RADA MORGADES, RICARDO
CL PUNTA UMBRIA 8 C.P: 21002
959242100

HOSPITAL QUIRONSAUD HUELVA (210070)

HOSPITAL QUIRONSAUD HUELVA
CL PUNTA UMBRIA 8 C.P: 21002
959242100

DR. BELTRAN MIRANDA, PABLO (210071)

DR. BELTRAN MIRANDA, PABLO
AV ITALIA 22 C.P: 21001
622441790

DR. CUADRADO VIGARAY, JOAQUIN (210073)

DR. CUADRADO VIGARAY, JOAQUIN
PS DE LOS NARANJOS 1 C.P: 21004
959544000

DR. ESPINOSA GUZMAN, JOSE EDUARDO (210070)

DR. ESPINOSA GUZMAN, JOSE EDUARDO
CL PUNTA UMBRIA 8 C.P: 21002
959242100

DR. MORALES MARTIN, GERMAN (210070)

DR. MORALES MARTIN, GERMAN
CL PUNTA UMBRIA 8 C.P: 21002
959242100

HOSPITAL HLA LOS NARANJOS (210073)

HOSPITAL HLA LOS NARANJOS
PS DE LOS NARANJOS 1 C.P: 21004
959544000

CIRUGIA MAXILOFACIAL

DR. GARGALLO ROCA, ISIDORO (210030)

DR. GARGALLO ROCA, ISIDORO
CL RASCON 47 C.P: 21001
959257372

DR. IGLESIAS, FERNANDO (210070)

DR. IGLESIAS, FERNANDO
CL PUNTA UMBRIA 8 C.P: 21002
959242100

CIRUGIA MAXILOFACIAL

HOSPITAL QUIRONSALUD HUELVA (210070)
HOSPITAL QUIRONSALUD HUELVA
CL PUNTA UMBRIA 8 C.P: 21002
959242100

CIRUGIA PEDIATRICA

DR. CADAVAL GALLARDO, CARLOS (210073)
DR. CADAVAL GALLARDO, CARLOS
PS DE LOS NARANJOS 1 C.P: 21004
959544000

HOSPITAL HLA LOS NARANJOS (210073)
HOSPITAL HLA LOS NARANJOS
PS DE LOS NARANJOS 1 C.P: 21004
959544000

HOSPITAL QUIRONSALUD HUELVA (410349)
HOSPITAL QUIRONSALUD HUELVA
CL PUNTA UMBRIA 8 C.P: 21002
959242100

INSTITUTO ANDALUZ DE PEDIATRIA (410349)
INSTITUTO ANDALUZ DE PEDIATRIA
PZ IVANNE CAZENAVE 1 C.P: 21004
954610022

CIRUGIA PLASTICA Y REPARADORA

DR. LEAL, ALDO (210070)
DR. LEAL, ALDO
CL PUNTA UMBRIA 8 C.P: 21002
959242100

DR. REYES GONZALEZ, PABLO JOSE (210070)
DR. REYES GONZALEZ, PABLO JOSE
CL PUNTA UMBRIA 8 C.P: 21002
959242100

DRA. GARCIA MILLAN, MARIA DEL MAR (210073)
DRA. GARCIA MILLAN, MARIA DEL MAR
PS DE LOS NARANJOS 1 C.P: 21004
959544000

HOSPITAL HLA LOS NARANJOS (210073)
HOSPITAL HLA LOS NARANJOS
PS DE LOS NARANJOS 1 C.P: 21004
959544000

HOSPITAL QUIRONSALUD HUELVA (410349)
HOSPITAL QUIRONSALUD HUELVA
CL PUNTA UMBRIA 8 C.P: 21002
959242100

HOSPITAL QUIRONSALUD HUELVA (210070)
HOSPITAL QUIRONSALUD HUELVA
CL PUNTA UMBRIA 8 C.P: 21002
959242100

INSTITUTO ANDALUZ DE PEDIATRIA (410349)
INSTITUTO ANDALUZ DE PEDIATRIA
PZ IVANNE CAZENAVE 1 C.P: 21004
954610022

DENSITOMETRIA

 91 563 20 00 - 900 159 000

DERMATOLOGIA MEDICO-QUIRURGICA

HOSPITAL HLA LOS NARANJOS (210073)
HOSPITAL HLA LOS NARANJOS
PS DE LOS NARANJOS 1 C.P: 21004
959544000

HOSPITAL QUIRONSALUD HUELVA (210070)
HOSPITAL QUIRONSALUD HUELVA
CL PUNTA UMBRIA 8 C.P: 21002
959242100

DERMATOLOGIA MEDICO-QUIRURGICA

TELEDERMATOLOGIA (210073)

TELEDERMATOLOGIA

PS DE LOS NARANJOS 1 C.P: 21004
959544000

DIAGNÓSTICO POR LA IMAGEN

CEDICO HUELVA (210065)

CEDICO HUELVA

CL CIUADAELA 19 C.P: 21003
959237817

HOSPITAL HLA LOS NARANJOS (210073)

HOSPITAL HLA LOS NARANJOS

PS DE LOS NARANJOS 1 C.P: 21004
959544000

HOSPITAL QUIRONSAUD HUELVA (210070)

HOSPITAL QUIRONSAUD HUELVA

CL PUNTA UMBRIA 8 C.P: 21002
959242100

ENDOCRINOLOGIA Y NUTRICION

DR. BARRIOS MERINO, ANTONIO (210070)

DR. BARRIOS MERINO, ANTONIO

CL PUNTA UMBRIA 8 C.P: 21002
959242100

DR. BARRIOS MERINO, ANTONIO (210073)

DR. BARRIOS MERINO, ANTONIO

PS DE LOS NARANJOS 1 C.P: 21004
959544000

DR. CANELO MORENO, JUAN MARIA (210070)

DR. CANELO MORENO, JUAN MARIA

CL PUNTA UMBRIA 8 C.P: 21002
959242100

DR. LOPEZ RUEDA, FELIX (210073)

DR. LOPEZ RUEDA, FELIX

PS DE LOS NARANJOS 1 C.P: 21004
959544000

DRA. CARMONA RUIZ, MARTA (210074)

DRA. CARMONA RUIZ, MARTA

CL PUNTA UMBRIA 8 C.P: 21002
959242100

DRA. CARMONA RUIZ, MARTA NOEMI (410317)

DRA. CARMONA RUIZ, MARTA NOEMI

CL PUNTA UMBRIA 8 C.P: 21002
959242100

DRA. MANZANARES CORDOVA, ROSSANA (210070)

DRA. MANZANARES CORDOVA, ROSSANA

CL PUNTA UMBRIA 8 C.P: 21002
959242100

HOSPITAL HLA LOS NARANJOS (210073)

HOSPITAL HLA LOS NARANJOS

PS DE LOS NARANJOS 1 C.P: 21004
959544000

HOSPITAL QUIRONSAUD HUELVA (210070)

HOSPITAL QUIRONSAUD HUELVA

CL PUNTA UMBRIA 8 C.P: 21002
959242100

INSTITUTO ANDALUZ DE PEDIATRIA (210074)

INSTITUTO ANDALUZ DE PEDIATRIA

CL PUNTA UMBRIA 8 C.P: 21002
959242100

ESTOMATOLOGIA-ODONTOLOGIA

CLINICA DENTAL LORENZO EUGENIO CHAVES (210017)

CLINICA DENTAL LORENZO EUGENIO CHAVES

CL ARGONAUTA 2 LO B C.P: 21007
959234233

DRA. CAZENAVE SANCHEZ, MARTA (210070)

DRA. CAZENAVE SANCHEZ, MARTA

CL PUNTA UMBRIA 8 C.P: 21002
959242100

ESTOMATOLOGIA-ODONTOLOGIA

HOSPITAL QUIRONSALUD HUELVA (210070)
HOSPITAL QUIRONSALUD HUELVA
CL PUNTA UMBRIA 8 C.P: 21002
959242100

FISIOTERAPIA

 91 563 20 00 - 900 159 000

HEMATOLOGIA Y HEMOTERAPIA

DR. RODRIGUEZ RODRIGUEZ, JUAN NICOLAS (210070)
DR. RODRIGUEZ RODRIGUEZ, JUAN NICOLAS
CL PUNTA UMBRIA 8 C.P: 21002
959242100

HOSPITAL QUIRONSALUD HUELVA (210070)
HOSPITAL QUIRONSALUD HUELVA
CL PUNTA UMBRIA 8 C.P: 21002
959242100

MAMOGRAFIA

HOSPITAL HLA LOS NARANJOS (210073)
HOSPITAL HLA LOS NARANJOS
PS DE LOS NARANJOS 1 C.P: 21004
959544000

HOSPITAL QUIRONSALUD HUELVA (210070)
HOSPITAL QUIRONSALUD HUELVA
CL PUNTA UMBRIA 8 C.P: 21002
959242100

MEDICINA GENERAL-MEDICINA FAMILIA

CLINICA DEL CARMEN (210029)
CLINICA DEL CARMEN
AV ITALIA 22 LO C.P: 21001
959542018

DR. AFRICANO CORDOBA, ALVARO ENRIQUE (210064)
DR. AFRICANO CORDOBA, ALVARO ENRIQUE
AV JOSE FARIÑA 6 C.P: 21006
959230744

DR. BASPINEIRO HASSE, ROGER (210064)
DR. BASPINEIRO HASSE, ROGER
AV JOSE FARIÑA 6 C.P: 21006
959230744

DR. BELLO ALONSO, JAIME (210073)
DR. BELLO ALONSO, JAIME
PS DE LOS NARANJOS 1 C.P: 21004
959544000

DR. GARCIA GONZALEZ DEL CORRAL, EDUARDO (210073)
DR. GARCIA GONZALEZ DEL CORRAL, EDUARDO
PS DE LOS NARANJOS 1 C.P: 21004
959544000

DRA. DE LA ROSA CARRILLO, ROSA MARIA (210029)
DRA. DE LA ROSA CARRILLO, ROSA MARIA
AV ITALIA 22 LO C.P: 21001
959542018

HOSPITAL HLA LOS NARANJOS (210073)
HOSPITAL HLA LOS NARANJOS
PS DE LOS NARANJOS 1 C.P: 21004
959544000

HOSPITAL QUIRONSALUD HUELVA (210070)
HOSPITAL QUIRONSALUD HUELVA
CL PUNTA UMBRIA 8 C.P: 21002
959242100

MEDICINA GENERAL-MEDICINA FAMILIA

LOS ANGELES DE LA SALUD (210064)
LOS ANGELES DE LA SALUD
AV JOSE FARIÑA 6 C.P: 21006
959230744

LOS ANGELES DE LA SALUD (210235)
LOS ANGELES DE LA SALUD
CL JOSE FARIÑAS 6 C.P: 21006
959230744

MEDICINA INTERNA

CLINICA DEL CARMEN (210059)
CLINICA DEL CARMEN
AV DE ITALIA 22 BJ C.P: 21001
959542018

DR. LEYVA PRADO, CHRISTIAN (210070)
DR. LEYVA PRADO, CHRISTIAN
CL PUNTA UMBRIA 8 C.P: 21002
959242100

DR. LOZANO QUINTERO, CONSTANTINO (210070)
DR. LOZANO QUINTERO, CONSTANTINO
CL PUNTA UMBRIA 8 C.P: 21002
959242100

DR. RAFFO MARQUEZ, MIGUEL (210073)
DR. RAFFO MARQUEZ, MIGUEL
PS DE LOS NARANJOS 1 C.P: 21004
959544000

DRA. PEREZ TRISTANCHO, MARIA (210070)
DRA. PEREZ TRISTANCHO, MARIA
CL PUNTA UMBRIA 8 C.P: 21002
959242100

HOSPITAL HLA LOS NARANJOS (210073)
HOSPITAL HLA LOS NARANJOS
PS DE LOS NARANJOS 1 C.P: 21004
959544000

HOSPITAL QUIRONSAUD HUELVA (210070)
HOSPITAL QUIRONSAUD HUELVA
CL PUNTA UMBRIA 8 C.P: 21002
959242100

NEFROLOGIA

HOSPITAL HLA LOS NARANJOS (210073)
HOSPITAL HLA LOS NARANJOS
PS DE LOS NARANJOS 1 C.P: 21004
959544000

HOSPITAL QUIRONSAUD HUELVA (410349)
HOSPITAL QUIRONSAUD HUELVA
CL PUNTA UMBRIA 8 C.P: 21002
959242100

INSTITUTO ANDALUZ DE PEDIATRIA (410349)
INSTITUTO ANDALUZ DE PEDIATRIA
PZ IVANNE CAZENAVE 1 C.P: 21004
954610022

NEUMOLOGÍA

CLINICA 3J (210051)
CLINICA 3J
AV MARTIN ALONSO PINZON 15 C.P: 21003
959260994

DR. LANCHA DOMINGUEZ , JESUS (210073)
DR. LANCHA DOMINGUEZ , JESUS
PS DE LOS NARANJOS 1 C.P: 21004
959544000

DR. LOPEZ CONTRERAS, JORGE (210074)
DR. LOPEZ CONTRERAS, JORGE
CL PUNTA UMBRIA 8 C.P: 21002
959242100

DR. RUIZ REINA, ANTONIO (210070)
DR. RUIZ REINA, ANTONIO
CL PUNTA UMBRIA 8 C.P: 21002
959242100

HOSPITAL HLA LOS NARANJOS (210073)
HOSPITAL HLA LOS NARANJOS
PS DE LOS NARANJOS 1 C.P: 21004
959544000

HOSPITAL QUIRONSAUD HUELVA (410349)
HOSPITAL QUIRONSAUD HUELVA
CL PUNTA UMBRIA 8 C.P: 21002
959242100

NEUMOLOGÍA

HOSPITAL QUIRONSAIUD HUELVA (210070)
HOSPITAL QUIRONSAIUD HUELVA
CL PUNTA UMBRIA 8 C.P: 21002
959242100

INSTITUTO ANDALUZ DE PEDIATRIA (210074)
INSTITUTO ANDALUZ DE PEDIATRIA
CL PUNTA UMBRIA 8 C.P: 21002
959242100

INSTITUTO ANDALUZ DE PEDIATRIA (410349)
INSTITUTO ANDALUZ DE PEDIATRIA
PZ IVANNE CAZENAVE 1 C.P: 21004
954610022

NEUROCIROGIA

DR. FAGA CANTAMESSA, CARLOS ALBERTO (210073)
DR. FAGA CANTAMESSA, CARLOS ALBERTO
PS DE LOS NARANJOS 1 C.P: 21004
959544000

DR. ROLDAN SERRANO, MIGUEL ANGEL (210070)
DR. ROLDAN SERRANO, MIGUEL ANGEL
CL PUNTA UMBRIA 8 C.P: 21002
959242100

HOSPITAL HLA LOS NARANJOS (210073)
HOSPITAL HLA LOS NARANJOS
PS DE LOS NARANJOS 1 C.P: 21004
959544000

HOSPITAL QUIRONSAIUD HUELVA (210070)
HOSPITAL QUIRONSAIUD HUELVA
CL PUNTA UMBRIA 8 C.P: 21002
959242100

NEUROFISIOLOGÍA CLÍNICA

DR. MILAN PEREZ , JESUS (210073)
DR. MILAN PEREZ , JESUS
PS DE LOS NARANJOS 1 C.P: 21004
959544000

DRA. GRANDE ALEMANY, MARIA ANGELES (210070)
DRA. GRANDE ALEMANY, MARIA ANGELES
CL PUNTA UMBRIA 8 C.P: 21002
959242100

HOSPITAL HLA LOS NARANJOS (210073)
HOSPITAL HLA LOS NARANJOS
PS DE LOS NARANJOS 1 C.P: 21004
959544000

HOSPITAL QUIRONSAIUD HUELVA (210070)
HOSPITAL QUIRONSAIUD HUELVA
CL PUNTA UMBRIA 8 C.P: 21002
959242100

NEUROLOGIA

DR. FERNANDEZ VELASCO, JOSE MARIA (210070)
DR. FERNANDEZ VELASCO, JOSE MARIA
CL PUNTA UMBRIA 8 C.P: 21002
959242100

DR. PARRALO LOPEZ, ANTONIO (210070)
DR. PARRALO LOPEZ, ANTONIO
CL PUNTA UMBRIA 8 C.P: 21002
959242100

HOSPITAL QUIRONSAIUD HUELVA (210070)
HOSPITAL QUIRONSAIUD HUELVA
CL PUNTA UMBRIA 8 C.P: 21002
959242100

OBSTETRICIA Y GINECOLOGÍA

DR. ANDRADE CEBALLOS, MARIO FERNANDO (210070)
DR. ANDRADE CEBALLOS, MARIO FERNANDO
CL PUNTA UMBRIA 8 C.P: 21002
959242100

DR. BOUCHARD GONZALEZ, OSCAR RAFAEL (210070)
DR. BOUCHARD GONZALEZ, OSCAR RAFAEL
CL PUNTA UMBRIA 8 C.P: 21002
959242100

OBSTETRICIA Y GINECOLOGÍA

DR. CARRASCO VILLA, FERNANDO (210061)
DR. CARRASCO VILLA, FERNANDO
CL SAN SEBASTIAN 5 3 C C.P: 21004
959281423

DR. LIMON PADILLA, JUAN LUIS (210070)
DR. LIMON PADILLA, JUAN LUIS
CL PUNTA UMBRIA 8 C.P: 21002
959242100

DR. MONTERO FERNANDEZ, MANUEL (210073)
DR. MONTERO FERNANDEZ, MANUEL
PS DE LOS NARANJOS 1 C.P: 21004
959544000

DR. NAVEDA BRA, ALBERTO (210073)
DR. NAVEDA BRA, ALBERTO
PS DE LOS NARANJOS 1 C.P: 21004
959544000

DR. RODA ORUE, JOSE CARLOS (210070)
DR. RODA ORUE, JOSE CARLOS
CL PUNTA UMBRIA 8 C.P: 21002
959242100

DR. SALAS LOPEZ, JOSE IGNACIO (210073)
DR. SALAS LOPEZ, JOSE IGNACIO
PS DE LOS NARANJOS 1 C.P: 21004
959544000

DR. TORRALVA PIÑERO, GERMAN FRANCISCO (210070)
DR. TORRALVA PIÑERO, GERMAN FRANCISCO
CL PUNTA UMBRIA 8 C.P: 21002
959242100

DRA. FERNANDEZ VILLARENAGA VAZQUEZ, MARIA LORENA (210070)
DRA. FERNANDEZ VILLARENAGA VAZQUEZ, MARIA LORENA
CL PUNTA UMBRIA 8 C.P: 21002
959242100

DRA. PASCUAL SALVADOR, MARIA ELENA (210070)
DRA. PASCUAL SALVADOR, MARIA ELENA
CL PUNTA UMBRIA 8 C.P: 21002
959242100

DRA. SANTANA VERANO, ENCARNACION (210070)
DRA. SANTANA VERANO, ENCARNACION
CL PUNTA UMBRIA 8 C.P: 21002
959242100

HOSPITAL QUIRONSAIUD HUELVA (210070)
HOSPITAL QUIRONSAIUD HUELVA
CL PUNTA UMBRIA 8 C.P: 21002
959242100

DR. CARRETO ALBA, PRAXEDES (210070)
DR. CARRETO ALBA, PRAXEDES
CL PUNTA UMBRIA 8 C.P: 21002
959242100

DR. MIKE VIDOT, FELIX (210070)
DR. MIKE VIDOT, FELIX
CL PUNTA UMBRIA 8 C.P: 21002
959242100

DR. MONTERO VENEGAS, FRANCISCO MANUEL (210073)
DR. MONTERO VENEGAS, FRANCISCO MANUEL
PS DE LOS NARANJOS 1 C.P: 21004
959544000

DR. PROSPER TAUJOURS, CARLINE (210070)
DR. PROSPER TAUJOURS, CARLINE
CL PUNTA UMBRIA 8 C.P: 21002
959242100

DR. RODRIGUEZ PEREZ, RAFAEL (210070)
DR. RODRIGUEZ PEREZ, RAFAEL
CL PUNTA UMBRIA 8 C.P: 21002
959242100

DR. SCAPINI LEON, JOSE LUIS (210073)
DR. SCAPINI LEON, JOSE LUIS
PS DE LOS NARANJOS 1 C.P: 21004
959544000

DRA. DAZA MANZANO, MARIA CINTA (210070)
DRA. DAZA MANZANO, MARIA CINTA
CL PUNTA UMBRIA 8 C.P: 21002
959242100

DRA. PABON, LADIS (210070)
DRA. PABON, LADIS
CL PUNTA UMBRIA 8 C.P: 21002
959242100

DRA. PRAT GUTIERREZ, ROCIO (210073)
DRA. PRAT GUTIERREZ, ROCIO
PS DE LOS NARANJOS 1 C.P: 21004
959544000

HOSPITAL HLA LOS NARANJOS (210073)
HOSPITAL HLA LOS NARANJOS
PS DE LOS NARANJOS 1 C.P: 21004
959544000

OFTALMOLOGIA

CENTRO OFTALMOLOGICO DR. CRISTOBAL AULADELL (210032)

CENTRO OFTALMOLOGICO DR. CRISTOBAL AULADELL
AV ALCALDE FEDERICO MOLINA 54 1º C.P: 21006
959270622

CLINICA RAGEL (210023)

CLINICA RAGEL
CL DOCTOR FRANCISCO VAZQUEZ LIMON 20 BJ C.P:
21002
959251466

DR. CATALAN MUÑOZ, PABLO JAVIER (210023)

DR. CATALAN MUÑOZ, PABLO JAVIER
CL DOCTOR FRANCISCO VAZQUEZ LIMON 20 BJ C.P:
21002
959251466

DR. EDUARDO MOLINA SOCCOLA, FREDY (210073)

DR. EDUARDO MOLINA SOCCOLA, FREDY
PS DE LOS NARANJOS 1 C.P: 21004
959544000

DR. HERNANDEZ MARTINEZ, ADRIAN (210067)

DR. HERNANDEZ MARTINEZ, ADRIAN
PZ IVONNE CAZENAVE 0 C.P: 21004
959240440

DR. ROMERO MARTINEZ, ANDRES (210023)

DR. ROMERO MARTINEZ, ANDRES
CL DOCTOR FRANCISCO VAZQUEZ LIMON 20 BJ C.P:
21002
959251466

HOSPITAL HLA LOS NARANJOS (210073)

HOSPITAL HLA LOS NARANJOS
PS DE LOS NARANJOS 1 C.P: 21004
959544000

HOSPITAL QUIRONSALUD HUELVA (210070)

HOSPITAL QUIRONSALUD HUELVA
CL PUNTA UMBRIA 8 C.P: 21002
959242100

CLINICA LOS NARANJOS (210067)

CLINICA LOS NARANJOS
PZ IVONNE CAZENAVE 0 C.P: 21004
959240440

CLÍNICA BAVIERA HUELVA (210031)

CLÍNICA BAVIERA HUELVA
CL DOCTOR RUBIO 8 C.P: 21002
900180100

DR. DIAZ DEL RIO, MIGUEL ANGEL (210067)

DR. DIAZ DEL RIO, MIGUEL ANGEL
PZ IVONNE CAZENAVE 0 C.P: 21004
959240440

DR. HERNANDEZ MARTINEZ, ADRIAN (210073)

DR. HERNANDEZ MARTINEZ, ADRIAN
PS DE LOS NARANJOS 1 C.P: 21004
959544000

DR. MOLINA SOCOLA, FREDY EDUARDO (210067)

DR. MOLINA SOCOLA, FREDY EDUARDO
PZ IVONNE CAZENAVE 0 C.P: 21004
959240440

DRA. RODRIGUEZ NEILA, ELENA MARIA (210067)

DRA. RODRIGUEZ NEILA, ELENA MARIA
PZ IVONNE CAZENAVE 0 C.P: 21004
959240440

HOSPITAL QUIRONSALUD HUELVA (410349)

HOSPITAL QUIRONSALUD HUELVA
CL PUNTA UMBRIA 8 C.P: 21002
959242100

INSTITUTO ANDALUZ DE PEDIATRIA (410349)

INSTITUTO ANDALUZ DE PEDIATRIA
PZ IVANNE CAZENAVE 1 C.P: 21004
954610022

ONCOLOGÍA MÉDICA

HOSPITAL QUIRONSALUD HUELVA (210070)

HOSPITAL QUIRONSALUD HUELVA
CL PUNTA UMBRIA 8 C.P: 21002
959242100

OTORRINOLARINGOLOGÍA

DR. BURGUEÑO, JOSE MANUEL (210070)
DR. BURGUEÑO, JOSE MANUEL
CL PUNTA UMBRIA 8 C.P: 21002
959242100

DR. CASTRO SERRANO, ANTONIO (210070)
DR. CASTRO SERRANO, ANTONIO
CL PUNTA UMBRIA 8 C.P: 21002
959242100

DR. HERNANDEZ LOPEZ, RAFAEL (210073)
DR. HERNANDEZ LOPEZ, RAFAEL
PS DE LOS NARANJOS 1 C.P: 21004
959544000

DR. LAFUENTE HIJAR, LUIS ANTONIO (210070)
DR. LAFUENTE HIJAR, LUIS ANTONIO
CL PUNTA UMBRIA 8 C.P: 21002
959242100

DR. ROJAS RODRIGUEZ, PABLO (210070)
DR. ROJAS RODRIGUEZ, PABLO
CL PUNTA UMBRIA 8 C.P: 21002
959242100

DRA. MORALES SALAS, MARIA FRANCISCA (410317)
DRA. MORALES SALAS, MARIA FRANCISCA
CL PUNTA UMBRIA 8 C.P: 21002
959242100

HOSPITAL HLA LOS NARANJOS (210073)
HOSPITAL HLA LOS NARANJOS
PS DE LOS NARANJOS 1 C.P: 21004
959544000

HOSPITAL QUIRONSAUD HUELVA (210070)
HOSPITAL QUIRONSAUD HUELVA
CL PUNTA UMBRIA 8 C.P: 21002
959242100

DR. CAMPOS DEL ALAMO, MIGUEL ANGEL (210070)
DR. CAMPOS DEL ALAMO, MIGUEL ANGEL
CL PUNTA UMBRIA 8 C.P: 21002
959242100

DR. GARCIA, JUAN PABLO (210070)
DR. GARCIA, JUAN PABLO
CL PUNTA UMBRIA 8 C.P: 21002
959242100

DR. LAFITTE MONTES, HELMUT GABRIEL (210070)
DR. LAFITTE MONTES, HELMUT GABRIEL
CL PUNTA UMBRIA 8 C.P: 21002
959242100

DR. ORTIZ BISH, FRANCISCO (210070)
DR. ORTIZ BISH, FRANCISCO
CL PUNTA UMBRIA 8 C.P: 21002
959242100

DRA. GARCIA CARUEZO, VERONICA (210073)
DRA. GARCIA CARUEZO, VERONICA
PS DE LOS NARANJOS 1 C.P: 21004
959544000

DRA. POSTIGO MADUEÑO, AMPARO (410317)
DRA. POSTIGO MADUEÑO, AMPARO
CL PUNTA UMBRIA 8 C.P: 21002
959242100

HOSPITAL QUIRONSAUD HUELVA (410349)
HOSPITAL QUIRONSAUD HUELVA
CL PUNTA UMBRIA 8 C.P: 21002
959242100

INSTITUTO ANDALUZ DE PEDIATRIA (410349)
INSTITUTO ANDALUZ DE PEDIATRIA
PZ IVANNE CAZENAVE 1 C.P: 21004
954610022

PEDIATRIA

CONSULTA DE PEDIATRIA DRA. DE PAZ BAÑEZ (210076)
CONSULTA DE PEDIATRIA DRA. DE PAZ BAÑEZ
CL MIGUEL REDONDO 23 3º L C.P: 21003
959263344

DR. DOWNEY CARMONA, FRANCISCO JAVIER (410349)
DR. DOWNEY CARMONA, FRANCISCO JAVIER
CL PUNTA UMBRIA 8 C.P: 21002
959242100

DR. ANDRES MONTALVAN ALEGRE, KAREL (210073)
DR. ANDRES MONTALVAN ALEGRE, KAREL
PS DE LOS NARANJOS 1 C.P: 21004
959544000

DR. LIROLA CRIADO, JOSE FRANCISCO (410349)
DR. LIROLA CRIADO, JOSE FRANCISCO
CL PUNTA UMBRIA 8 C.P: 21002
959242100

PEDIATRIA

DR. LOPEZ CONTRERAS, JORGE (210074)
DR. LOPEZ CONTRERAS, JORGE
CL PUNTA UMBRIA 8 C.P: 21002
959242100

DR. MORA NAVARRO, DAVID (210073)
DR. MORA NAVARRO, DAVID
PS DE LOS NARANJOS 1 C.P: 21004
959544000

DRA. DE PAZ, ENCARNACION (210074)
DRA. DE PAZ, ENCARNACION
CL PUNTA UMBRIA 8 C.P: 21002
959242100

DRA. DOMINGUEZ CORONEL, MARIA TERESA (210074)
DRA. DOMINGUEZ CORONEL, MARIA TERESA
CL PUNTA UMBRIA 8 C.P: 21002
959242100

DRA. MARIA GARCIA ARIAS, MIRLEN (210073)
DRA. MARIA GARCIA ARIAS, MIRLEN
PS DE LOS NARANJOS 1 C.P: 21004
959544000

DRA. ROMERO PEREZ, AMPARO SHEKINA (210073)
DRA. ROMERO PEREZ, AMPARO SHEKINA
PS DE LOS NARANJOS 1 C.P: 21004
959544000

HOSPITAL QUIRONSAUD HUELVA (410349)
HOSPITAL QUIRONSAUD HUELVA
CL PUNTA UMBRIA 8 C.P: 21002
959242100

INSTITUTO ANDALUZ DE PEDIATRIA (410349)
INSTITUTO ANDALUZ DE PEDIATRIA
PZ IVANNE CAZENAVE 1 C.P: 21004
954610022

DR. LOPEZ CORONA, JUAN MANUEL (210074)
DR. LOPEZ CORONA, JUAN MANUEL
CL PUNTA UMBRIA 8 C.P: 21002
959242100

DR. SERRANO RODRIGUEZ, LEONARDO (210074)
DR. SERRANO RODRIGUEZ, LEONARDO
CL PUNTA UMBRIA 8 C.P: 21002
959242100

DRA. DEL ROCIO ALVAREZ TRIANO, MARTA (210073)
DRA. DEL ROCIO ALVAREZ TRIANO, MARTA
PS DE LOS NARANJOS 1 C.P: 21004
959544000

DRA. GIL DOMINGUEZ, MARIA JOSE (210074)
DRA. GIL DOMINGUEZ, MARIA JOSE
CL PUNTA UMBRIA 8 C.P: 21002
959242100

DRA. MORENO PONCE, LILIANA ELIZABETH (210074)
DRA. MORENO PONCE, LILIANA ELIZABETH
CL PUNTA UMBRIA 8 C.P: 21002
959242100

HOSPITAL HLA LOS NARANJOS (210073)
HOSPITAL HLA LOS NARANJOS
PS DE LOS NARANJOS 1 C.P: 21004
959544000

INSTITUTO ANDALUZ DE PEDIATRIA (210074)
INSTITUTO ANDALUZ DE PEDIATRIA
CL PUNTA UMBRIA 8 C.P: 21002
959242100

PSICOLOGÍA



91 563 20 00 - 900 159 000

PSIQUIATRIA

DR. EDUARDO PEREZ EGUIAGARAY, IVAN (210073)
DR. EDUARDO PEREZ EGUIAGARAY, IVAN
PS DE LOS NARANJOS 1 C.P: 21004
959544000

HOSPITAL HLA LOS NARANJOS (210073)
HOSPITAL HLA LOS NARANJOS
PS DE LOS NARANJOS 1 C.P: 21004
959544000

PSIQUIATRIA

HOSPITAL QUIRONSAUD HUELVA (210070)
HOSPITAL QUIRONSAUD HUELVA
CL PUNTA UMBRIA 8 C.P: 21002
959242100

REHABILITACION

DR. DE EGUINO TOSCANO, PEDRO LUCAS (210070)
DR. DE EGUINO TOSCANO, PEDRO LUCAS
CL PUNTA UMBRIA 8 C.P: 21002
959242100

DR. MARIA SANCHEZ GUERRERO, ANA (210073)
DR. MARIA SANCHEZ GUERRERO, ANA
PS DE LOS NARANJOS 1 C.P: 21004
959544000

HOSPITAL HLA LOS NARANJOS (210073)
HOSPITAL HLA LOS NARANJOS
PS DE LOS NARANJOS 1 C.P: 21004
959544000

HOSPITAL QUIRONSAUD HUELVA (210070)
HOSPITAL QUIRONSAUD HUELVA
CL PUNTA UMBRIA 8 C.P: 21002
959242100

REUMATOLOGIA

CLINICA DEL CARMEN (210025)
CLINICA DEL CARMEN
AV ITALIA 22 C.P: 21001
959542018

DR. ROMERO PALOMAR, FRANCISCO (210073)
DR. ROMERO PALOMAR, FRANCISCO
PS DE LOS NARANJOS 1 C.P: 21004
959544000

DR. RUBIO ROMERO, ESTEBAN (210070)
DR. RUBIO ROMERO, ESTEBAN
CL PUNTA UMBRIA 8 C.P: 21002
959242100

DR. TENORIO MARTIN, MANUEL (210070)
DR. TENORIO MARTIN, MANUEL
CL PUNTA UMBRIA 8 C.P: 21002
959242100

DRA. FERNANDEZ DE LA FUENTE, LOLA (210070)
DRA. FERNANDEZ DE LA FUENTE, LOLA
CL PUNTA UMBRIA 8 C.P: 21002
959242100

HOSPITAL HLA LOS NARANJOS (210073)
HOSPITAL HLA LOS NARANJOS
PS DE LOS NARANJOS 1 C.P: 21004
959544000

HOSPITAL QUIRONSAUD HUELVA (210070)
HOSPITAL QUIRONSAUD HUELVA
CL PUNTA UMBRIA 8 C.P: 21002
959242100

TRAUMATOLOGIA Y CIR.ORTOPEDICA

CLINICA DEL CARMEN (210066)
CLINICA DEL CARMEN
AV ITALIA 22 C.P: 21001
959542018

DR. ALBERTO HEREDIA, ANGEL (210070)
DR. ALBERTO HEREDIA, ANGEL
CL PUNTA UMBRIA 8 C.P: 21002
959242100

DR. ALVAREZ CARRILLO, JOSE LUIS (210070)
DR. ALVAREZ CARRILLO, JOSE LUIS
CL PUNTA UMBRIA 8 C.P: 21002
959242100

DR. BADILLO CRUZADO, RAFAEL (210070)
DR. BADILLO CRUZADO, RAFAEL
CL PUNTA UMBRIA 8 C.P: 21002
959242100

DR. BOTELLO PEREZ, ANSELMO (210070)
DR. BOTELLO PEREZ, ANSELMO
CL PUNTA UMBRIA 8 C.P: 21002
959242100

DR. ESTEVEZ LAMPON, ENRIQUE (210073)
DR. ESTEVEZ LAMPON, ENRIQUE
PS DE LOS NARANJOS 1 C.P: 21004
959544000

TRAUMATOLOGIA Y CIR.ORTOPEDICA

DR. HIGUERAY FRANCO, JESUS AQUILES (210070)
DR. HIGUERAY FRANCO, JESUS AQUILES
CL PUNTA UMBRIA 8 C.P: 21002
959242100

DR. LARA PULIDO, FRANCISCO JOSE (210068)
DR. LARA PULIDO, FRANCISCO JOSE
AV DE ITALIA 22 BJ C.P: 21001
959542018

DR. MESA SERRANO, ALVARO (210073)
DR. MESA SERRANO, ALVARO
PS DE LOS NARANJOS 1 C.P: 21004
959544000

DR. MONGE BAEZA, ALEJANDRO (210073)
DR. MONGE BAEZA, ALEJANDRO
PS DE LOS NARANJOS 1 C.P: 21004
959544000

DR. PASCUAL DIAZ, MIGUEL ANGEL (210070)
DR. PASCUAL DIAZ, MIGUEL ANGEL
CL PUNTA UMBRIA 8 C.P: 21002
959242100

DR. RODRIGUEZ FERROL, PEDRO (210070)
DR. RODRIGUEZ FERROL, PEDRO
CL PUNTA UMBRIA 8 C.P: 21002
959242100

DR. VILLA GIL ORTEGA, MIGUEL (210073)
DR. VILLA GIL ORTEGA, MIGUEL
PS DE LOS NARANJOS 1 C.P: 21004
959544000

DRA. GOMEZ RODRIGUEZ, MARTA (210070)
DRA. GOMEZ RODRIGUEZ, MARTA
CL PUNTA UMBRIA 8 C.P: 21002
959242100

HOSPITAL QUIRONSAIUD HUELVA (410349)
HOSPITAL QUIRONSAIUD HUELVA
CL PUNTA UMBRIA 8 C.P: 21002
959242100

INSTITUTO ANDALUZ DE PEDIATRIA (210074)
INSTITUTO ANDALUZ DE PEDIATRIA
CL PUNTA UMBRIA 8 C.P: 21002
959242100

DR. JAVIER LAZPITA OQUIÑENA, FRANCISCO (210073)
DR. JAVIER LAZPITA OQUIÑENA, FRANCISCO
PS DE LOS NARANJOS 1 C.P: 21004
959544000

DR. MENDOZA CASTELLS, JOSE LUIS (210073)
DR. MENDOZA CASTELLS, JOSE LUIS
PS DE LOS NARANJOS 1 C.P: 21004
959544000

DR. MIGUEL ABAD ZAMORA, JOSE (210073)
DR. MIGUEL ABAD ZAMORA, JOSE
PS DE LOS NARANJOS 1 C.P: 21004
959544000

DR. MORALES LOPEZ, JUAN EDUARDO (210070)
DR. MORALES LOPEZ, JUAN EDUARDO
CL PUNTA UMBRIA 8 C.P: 21002
959242100

DR. PRIETO ALVAREZ, ANDRES (210074)
DR. PRIETO ALVAREZ, ANDRES
CL PUNTA UMBRIA 8 C.P: 21002
959242100

DR. RODRIGUEZ VAZQUEZ, FRANCISCO (210070)
DR. RODRIGUEZ VAZQUEZ, FRANCISCO
CL PUNTA UMBRIA 8 C.P: 21002
959242100

DRA. DE VEGA JIMENEZ, JUVENAL (210070)
DRA. DE VEGA JIMENEZ, JUVENAL
CL PUNTA UMBRIA 8 C.P: 21002
959242100

HOSPITAL HLA LOS NARANJOS (210073)
HOSPITAL HLA LOS NARANJOS
PS DE LOS NARANJOS 1 C.P: 21004
959544000

HOSPITAL QUIRONSAIUD HUELVA (210070)
HOSPITAL QUIRONSAIUD HUELVA
CL PUNTA UMBRIA 8 C.P: 21002
959242100

INSTITUTO ANDALUZ DE PEDIATRIA (410349)
INSTITUTO ANDALUZ DE PEDIATRIA
PZ IVANNE CAZENAVE 1 C.P: 21004
954610022

URGENCIAS GINECOLOGICAS

HOSPITAL QUIRONSAIUD HUELVA (210070)
HOSPITAL QUIRONSAIUD HUELVA
CL PUNTA UMBRIA 8 C.P: 21002
959242100

URGENCIAS HOSPITALARIAS



91 563 20 00 - 900 159 000

URGENCIAS OFTALMOLOGICAS

HOSPITAL QUIRONSALUD HUELVA (210070)

HOSPITAL QUIRONSALUD HUELVA

CL PUNTA UMBRIA 8 C.P: 21002

959242100

URGENCIAS PEDIATRICAS

HOSPITAL QUIRONSALUD HUELVA (210070)

HOSPITAL QUIRONSALUD HUELVA

CL PUNTA UMBRIA 8 C.P: 21002

959242100

INSTITUTO ANDALUZ DE PEDIATRIA (210074)

INSTITUTO ANDALUZ DE PEDIATRIA

CL PUNTA UMBRIA 8 C.P: 21002

959242100

URGENCIAS TRAUMATOLOGICAS

HOSPITAL QUIRONSALUD HUELVA (210070)

HOSPITAL QUIRONSALUD HUELVA

CL PUNTA UMBRIA 8 C.P: 21002

959242100

UROLOGIA

CLINICA DEL CARMEN (210027)

CLINICA DEL CARMEN

AV ITALIA 22 BJ C.P: 21001

959541271

DR. ARREDONDO MARTINEZ, FRANCISCO (210070)

DR. ARREDONDO MARTINEZ, FRANCISCO

CL PUNTA UMBRIA 8 C.P: 21002

959242100

DR. AYALA SEMIDEI, MARCO (210073)

DR. AYALA SEMIDEI, MARCO

PS DE LOS NARANJOS 1 C.P: 21004

959544000

DR. DENIZ CUBAS, ANDRES (210073)

DR. DENIZ CUBAS, ANDRES

PS DE LOS NARANJOS 1 C.P: 21004

959544000

DR. DOMINGUEZ MOLINERO, JUAN FRANCISCO (210070)

DR. DOMINGUEZ MOLINERO, JUAN FRANCISCO

CL PUNTA UMBRIA 8 C.P: 21002

959242100

DR. LEON, ANTONIO (210070)

DR. LEON, ANTONIO

CL PUNTA UMBRIA 8 C.P: 21002

959242100

HOSPITAL HLA LOS NARANJOS (210073)

HOSPITAL HLA LOS NARANJOS

PS DE LOS NARANJOS 1 C.P: 21004

959544000

HOSPITAL QUIRONSALUD HUELVA (410349)

HOSPITAL QUIRONSALUD HUELVA

CL PUNTA UMBRIA 8 C.P: 21002

959242100

HOSPITAL QUIRONSALUD HUELVA (210070)

HOSPITAL QUIRONSALUD HUELVA

CL PUNTA UMBRIA 8 C.P: 21002

959242100

INSTITUTO ANDALUZ DE PEDIATRIA (410349)

INSTITUTO ANDALUZ DE PEDIATRIA

PZ IVANNE CAZENAVE 1 C.P: 21004

954610022

CUADRO MÉDICO PROVINCIAL

ALJARAQUE

CARDIOLOGIA

HOSPITAL QUIRONSALUD HUELVA (210012)

HOSPITAL QUIRONSALUD HUELVA

CL PUNTA HUMBRIA 8 C.P: 21110

959242100

ALMONTE

MEDICINA GENERAL-MEDICINA FAMILIA

CENTRO MEDICO ALMONTE (210037)

CENTRO MEDICO ALMONTE

CL VICENTE ALEXANDRE 16 C.P: 21730

959451359

CENTRO MEDICO MATALASCAÑAS (210037)

CENTRO MEDICO MATALASCAÑAS

CL SECTOR F 83 C.P: 21760

959448657

ARACENA

MEDICINA GENERAL-MEDICINA FAMILIA

CENTRO MEDICO GRAN VIA (210046)

CENTRO MEDICO GRAN VIA

AV GRAN VIA 25 C.P: 21200

959126506

AYAMONTE

ALERGOLOGIA

URGENCIAS SAN ROQUE DE AYAMONTE (210041)

URGENCIAS SAN ROQUE DE AYAMONTE

AV ANTONIO CONCEPCION REBOURA 28 PT C.P:

21400

959382020

ANALISIS CLINICOS

LABOISLA AYAMONTE (210044)

LABOISLA AYAMONTE

CL ANTONIO CONCEPCION REBOURA 28 C.P: 21400

959382020

APARATO DIGESTIVO. PROCTOLOGIA

URGENCIAS SAN ROQUE DE AYAMONTE (210041)
URGENCIAS SAN ROQUE DE AYAMONTE
AV ANTONIO CONCEPCION REBOURA 28 PT C.P:
21400
959382020

ATS

URGENCIAS SAN ROQUE DE AYAMONTE (210041)
URGENCIAS SAN ROQUE DE AYAMONTE
AV ANTONIO CONCEPCION REBOURA 28 PT C.P:
21400
959382020

CIRUGIA GENERAL Y AP. DIGESTIVO

URGENCIAS SAN ROQUE DE AYAMONTE (210041)
URGENCIAS SAN ROQUE DE AYAMONTE
AV ANTONIO CONCEPCION REBOURA 28 PT C.P:
21400
959382020

DENSITOMETRIA

 91 563 20 00 - 900 159 000

DIAGNÓSTICO POR LA IMAGEN

URGENCIAS SAN ROQUE DE AYAMONTE (210041)
URGENCIAS SAN ROQUE DE AYAMONTE
AV ANTONIO CONCEPCION REBOURA 28 PT C.P:
21400
959382020

ESTOMATOLOGIA-ODONTOLOGIA

CLINICA DENTAL DR. ROMERO ESTEBAN (210045)
CLINICA DENTAL DR. ROMERO ESTEBAN
CL LUSITANIA 18 1 1 C.P: 21400
959321831

FISIOTERAPIA

 91 563 20 00 - 900 159 000

MAMOGRAFIA

URGENCIAS SAN ROQUE DE AYAMONTE (210041)

URGENCIAS SAN ROQUE DE AYAMONTE

AV ANTONIO CONCEPCION REBOURA 28 PT C.P:

21400

959382020

MEDICINA GENERAL-MEDICINA FAMILIA

URGENCIAS SAN ROQUE DE AYAMONTE (210041)

URGENCIAS SAN ROQUE DE AYAMONTE

AV ANTONIO CONCEPCION REBOURA 28 PT C.P:

21400

959382020

NEUROFISIOLOGÍA CLÍNICA

URGENCIAS SAN ROQUE DE AYAMONTE (210041)

URGENCIAS SAN ROQUE DE AYAMONTE

AV ANTONIO CONCEPCION REBOURA 28 PT C.P:

21400

959382020

NEUROLOGIA

URGENCIAS SAN ROQUE DE AYAMONTE (210041)

URGENCIAS SAN ROQUE DE AYAMONTE

AV ANTONIO CONCEPCION REBOURA 28 PT C.P:

21400

959382020

OBSTETRICIA Y GINECOLOGÍA

URGENCIAS SAN ROQUE DE AYAMONTE (210041)

URGENCIAS SAN ROQUE DE AYAMONTE

AV ANTONIO CONCEPCION REBOURA 28 PT C.P:

21400

959382020

OFTALMOLOGIA

URGENCIAS SAN ROQUE DE AYAMONTE (210041)

URGENCIAS SAN ROQUE DE AYAMONTE

AV ANTONIO CONCEPCION REBOURA 28 PT C.P:

21400

959382020

OTORRINOLARINGOLOGÍA

URGENCIAS SAN ROQUE DE AYAMONTE (210041)

URGENCIAS SAN ROQUE DE AYAMONTE

AV ANTONIO CONCEPCION REBOURA 28 PT C.P:

21400

959382020

PEDIATRIA

URGENCIAS SAN ROQUE DE AYAMONTE (210041)

URGENCIAS SAN ROQUE DE AYAMONTE

AV ANTONIO CONCEPCION REBOURA 28 PT C.P:

21400

959382020

PSICOLOGÍA



91 563 20 00 - 900 159 000

REHABILITACION

URGENCIAS SAN ROQUE DE AYAMONTE (210041)

URGENCIAS SAN ROQUE DE AYAMONTE

AV ANTONIO CONCEPCION REBOURA 28 PT C.P:

21400

959382020

TRAUMATOLOGIA Y CIR.ORTOPEDICA

URGENCIAS SAN ROQUE DE AYAMONTE (210041)

URGENCIAS SAN ROQUE DE AYAMONTE

AV ANTONIO CONCEPCION REBOURA 28 PT C.P:

21400

959382020

UROLOGIA

URGENCIAS SAN ROQUE DE AYAMONTE (210041)

URGENCIAS SAN ROQUE DE AYAMONTE

AV ANTONIO CONCEPCION REBOURA 28 PT C.P:

21400

959382020

BOLLULLOS PAR DEL CONDADO

FISIOTERAPIA



91 563 20 00 - 900 159 000

MEDICINA GENERAL-MEDICINA FAMILIA

DRA. MORO DELGADO, MARIA AUXILIADORA (210037)

DRA. MORO DELGADO, MARIA AUXILIADORA
CL GOYA 3 C.P: 21710
959412536

POLICLINICA LOS CONDADOS (210037)

POLICLINICA LOS CONDADOS
CL GOYA 3 C.P: 21710
959412536

UNION MEDICA DEL CONDADO (210036)

UNION MEDICA DEL CONDADO
CL BODEGA DEL INFANTE 17 C.P: 21710
959401921

OBSTETRICIA Y GINECOLOGÍA

DR. SANTOS MORA, JOSE CARLOS (410484)

DR. SANTOS MORA, JOSE CARLOS
CL GOYA 3 C.P: 21710
959412276

OTORRINOLARINGOLOGÍA

DR. SEPULVEDA CARIÑANOS, FEDERICO (210057)

DR. SEPULVEDA CARIÑANOS, FEDERICO
AV DEL 28 DE FEBRERO 43 C.P: 21710
954625052

DR. SHEPERD GONZALEZ, MIGUEL ANTONIO (210057)

DR. SHEPERD GONZALEZ, MIGUEL ANTONIO
AV DEL 28 DE FEBRERO 43 C.P: 21710
954625052

INSTITUTO DOCTOR SEPULVEDA CARIÑANOS (210057)

INSTITUTO DOCTOR SEPULVEDA CARIÑANOS
AV DEL 28 DE FEBRERO 43 C.P: 21710
954625052

PEDIATRIA

POLICLINICA DEL CONDADO (210050)

POLICLINICA DEL CONDADO
CL GOYA 5 C.P: 21710
959412382

TRAUMATOLOGIA Y CIR.ORTOPEDICA

UNION MEDICA DEL CONDADO (210036)

UNION MEDICA DEL CONDADO
CL BODEGA DEL INFANTE 17 C.P: 21710
959401921

CARTAYA

MEDICINA GENERAL-MEDICINA FAMILIA

DR. CORDOBILLA PARRA, JOSE LUIS (210043)
DR. CORDOBILLA PARRA, JOSE LUIS
CL ALMENDRAL 17 BJ C.P: 21450
959392219

CORTEGANA

ATS

GRUPO MEDICENTRO (210055)
GRUPO MEDICENTRO
CL TALERO 41 C.P: 21230
959131000

DENSITOMETRIA



91 563 20 00 - 900 159 000

DIAGNÓSTICO POR LA IMAGEN

GRUPO MEDICENTRO (210055)
GRUPO MEDICENTRO
CL TALERO 41 C.P: 21230
959131000

FISIOTERAPIA



91 563 20 00 - 900 159 000

MEDICINA GENERAL-MEDICINA FAMILIA

GRUPO MEDICENTRO (210055)
GRUPO MEDICENTRO
CL TALERO 41 C.P: 21230
959131000

GIBRALEÓN

MEDICINA GENERAL-MEDICINA FAMILIA

DR. PALENCIA PEREZ, JULIAN GUILLERMO (210062)

DR. PALENCIA PEREZ, JULIAN GUILLERMO

CL SAN ISIDRO 39 C.P: 21500

610288998

ISLA CRISTINA

ANALISIS CLINICOS

LABOISLA (210044)

LABOISLA

AV ANGEL PEREZ 22 BJ C.P: 21410

959343190

ATS

DRA. QUINTERO ROMERO, CARMEN (210052)

DRA. QUINTERO ROMERO, CARMEN

CL EXTREMADURA 23 C.P: 21410

660120389

MEDICINA GENERAL-MEDICINA FAMILIA

DR. GOMEZ-BASTERO MANJON, JUAN ANTONIO (210056)

DR. GOMEZ-BASTERO MANJON, JUAN ANTONIO

CL CATALANES 3 C.P: 21410

959331944

LEPE

ALERGOLOGIA

URGENCIAS SAN ROQUE DE LEPE (210041)

URGENCIAS SAN ROQUE DE LEPE

CL MAYOR 94 C.P: 21440

959382020

ANALISIS CLINICOS

LABOISLA LEPE (210044)

LABOISLA LEPE

CL MAYOR 94 C.P: 21440

959382020

APARATO DIGESTIVO. PROCTOLOGIA

URGENCIAS SAN ROQUE DE LEPE (210041)
URGENCIAS SAN ROQUE DE LEPE
CL MAYOR 94 C.P: 21440
959382020

ATS

HOSPITAL VIRGEN DE LA BELLA (210015)
HOSPITAL VIRGEN DE LA BELLA
AV DE LAS ROSAS 0 C.P: 21440
959180550

URGENCIAS SAN ROQUE DE LEPE (210041)
URGENCIAS SAN ROQUE DE LEPE
CL MAYOR 94 C.P: 21440
959382020

CIRUGIA GENERAL Y AP. DIGESTIVO

URGENCIAS SAN ROQUE DE LEPE (210041)
URGENCIAS SAN ROQUE DE LEPE
CL MAYOR 94 C.P: 21440
959382020

DENSITOMETRIA

 91 563 20 00 - 900 159 000

DIAGNÓSTICO POR LA IMAGEN

URGENCIAS SAN ROQUE DE LEPE (210041)
URGENCIAS SAN ROQUE DE LEPE
CL MAYOR 94 C.P: 21440
959382020

FISIOTERAPIA

 91 563 20 00 - 900 159 000

MAMOGRAFIA

URGENCIAS SAN ROQUE DE LEPE (210041)
URGENCIAS SAN ROQUE DE LEPE
CL MAYOR 94 C.P: 21440
959382020

MEDICINA GENERAL-MEDICINA FAMILIA

FISIOCOSTA (210043)

FISIOCOSTA

CL ALCALDE CESAR BARRIOS 9 C.P: 21440
608103713

URGENCIAS SAN ROQUE DE LEPE (210041)

URGENCIAS SAN ROQUE DE LEPE

CL MAYOR 94 C.P: 21440
959382020

NEUROFISIOLOGÍA CLÍNICA

URGENCIAS SAN ROQUE DE LEPE (210041)

URGENCIAS SAN ROQUE DE LEPE

CL MAYOR 94 C.P: 21440
959382020

NEUROLOGIA

URGENCIAS SAN ROQUE DE LEPE (210041)

URGENCIAS SAN ROQUE DE LEPE

CL MAYOR 94 C.P: 21440
959382020

OBSTETRICIA Y GINECOLOGÍA

URGENCIAS SAN ROQUE DE LEPE (210041)

URGENCIAS SAN ROQUE DE LEPE

CL MAYOR 94 C.P: 21440
959382020

OFTALMOLOGIA

URGENCIAS SAN ROQUE DE LEPE (210041)

URGENCIAS SAN ROQUE DE LEPE

CL MAYOR 94 C.P: 21440
959382020

OTORRINOLARINGOLOGÍA

URGENCIAS SAN ROQUE DE LEPE (210041)

URGENCIAS SAN ROQUE DE LEPE

CL MAYOR 94 C.P: 21440
959382020

PEDIATRIA

CONSULTA DE PEDIATRIA DRA. DE PAZ BAÑEZ (210076)

CONSULTA DE PEDIATRIA DRA. DE PAZ BAÑEZ

AV DE LA ANTILLA (URB. BUGANVILLAS) 68 C.P:
21440
959263344

URGENCIAS SAN ROQUE DE LEPE (210041)

URGENCIAS SAN ROQUE DE LEPE

CL MAYOR 94 C.P: 21440
959382020

PSICOLOGÍA



91 563 20 00 - 900 159 000

REHABILITACION

URGENCIAS SAN ROQUE DE LEPE (210041)

URGENCIAS SAN ROQUE DE LEPE

CL MAYOR 94 C.P: 21440

959382020

TRAUMATOLOGIA Y CIR.ORTOPEDICA

URGENCIAS SAN ROQUE DE LEPE (210041)

URGENCIAS SAN ROQUE DE LEPE

CL MAYOR 94 C.P: 21440

959382020

UROLOGIA

URGENCIAS SAN ROQUE DE LEPE (210041)

URGENCIAS SAN ROQUE DE LEPE

CL MAYOR 94 C.P: 21440

959382020

MOGUER

FISIOTERAPIA



91 563 20 00 - 900 159 000

MEDICINA GENERAL-MEDICINA FAMILIA

CONSULTA DR. MORO MARTIN (210048)

CONSULTA DR. MORO MARTIN

PZ PLAZA DEL MARQUES 5 1 2 C C.P: 21800

959372564

PALMA DEL CONDADO (LA)

ATS

SRA. GLORIA CALA PAEZ (210036)
SRA. GLORIA CALA PAEZ
CL BODEGA INFANTE 54 C.P: 21700
959401921

UNION MEDICA DEL CONDADO (210036)
UNION MEDICA DEL CONDADO
CL BODEGA INFANTE 17 C.P: 21700
959401921

FISIOTERAPIA

 91 563 20 00 - 900 159 000

MEDICINA GENERAL-MEDICINA FAMILIA

CENTRO MEDICO EL VALLE (210014)
CENTRO MEDICO EL VALLE
AV DE LA CONSTITUCION 0 BJ C.P: 21700
959401968

UNION MEDICA DEL CONDADO (210036)
UNION MEDICA DEL CONDADO
CL BODEGA INFANTE 17 C.P: 21700
959401921

PSICOLOGÍA

 91 563 20 00 - 900 159 000

TRAUMATOLOGIA Y CIR.ORTOPEDICA

DR. JESUS CHAVEZ, NIEVES (210036)
DR. JESUS CHAVEZ, NIEVES
CL BODEGA INFANTE 54 C.P: 21700
959401921

UNION MEDICA DEL CONDADO (210036)
UNION MEDICA DEL CONDADO
CL BODEGA INFANTE 17 C.P: 21700
959401921

PALOS DE LA FRONTERA

MEDICINA GENERAL-MEDICINA FAMILIA

DRA. ALVAREZ GARCIA, MIRIAM (210054)
DRA. ALVAREZ GARCIA, MIRIAM
CL REYES CATOLICOS 1 BJ C.P: 21810
959530284

PUNTA UMBRÍA

ATS

CENTRO A.C. SERVICIOS MEDICOS (210235)
CENTRO A.C. SERVICIOS MEDICOS
AV DEL DECANO (CENTRO COMERCIAL PUNTA
ALMENARA) 84 C.P: 21100
959374802

SRA. GONZALEZ CARMONA, SANDRA (210235)
SRA. GONZALEZ CARMONA, SANDRA
AV DEL DECANO (CENTRO COMERCIAL PUNTA
ALMENARA) 84 C.P: 21100
959374802

FISIOTERAPIA



91 563 20 00 - 900 159 000

MEDICINA GENERAL-MEDICINA FAMILIA

CENTRO A.C. SERVICIOS MEDICOS (210235)
CENTRO A.C. SERVICIOS MEDICOS
AV DEL DECANO (CENTRO COMERCIAL PUNTA
ALMENARA) 84 C.P: 21100
959374802

DR. AFRICANO CORDOBA, ALVARO ENRIQUE (210235)
DR. AFRICANO CORDOBA, ALVARO ENRIQUE
AV DEL DECANO (CENTRO COMERCIAL PUNTA
ALMENARA) 84 C.P: 21100
959374802

SAN JUAN DEL PUERTO

MEDICINA GENERAL-MEDICINA FAMILIA

LOS ANGELES DE SAN JUAN (210049)
LOS ANGELES DE SAN JUAN
CL TRIGUEROS 5 C.P: 21610
959356604

SANTA OLALLA DEL CALA

MEDICINA GENERAL-MEDICINA FAMILIA

DR. CARBALLAR RINCON, JOSE ANGEL (210046)
DR. CARBALLAR RINCON, JOSE ANGEL
CL POETA DANIEL FLORIDO 10 C.P: 21260
959190655

VALVERDE DEL CAMINO

FISIOTERAPIA



91 563 20 00 - 900 159 000

MEDICINA GENERAL-MEDICINA FAMILIA

GABINETE SANITARIO ANDEVALO (210039)

GABINETE SANITARIO ANDEVALO

CL MIGUEL HERNANDEZ 39 A PR C.P: 21600
636576800